



Ajuntament de
la Canonja

XXVI CROS SANT SEBASTIÀ DE L'AJUNTAMENT DE LA CANONJA

Diumenge, 22 de gener de 2023

REGLAMENT - CIRCUITS



Consell Esportiu del Tarragonès

L'Ajuntament de La Canonja i el Club Gimnàstic de Tarragona amb el suport del Consell Esportiu del Tarragonès i amb la col·laboració de l'Escola de La Canonja, de l'AEI Institut Collblanc i de l'AVV Sector Nord, organitzen el **XXVI CROS SANT SEBASTIÀ DE L'AJUNTAMENT DE LA CANONJA** a celebrar-se el proper **diumenge 22 de gener de 2023** a la zona del barri Sector Nord de la Canonja (Carrer Pablo Iglesias, 33, La Canonja).

La secretaria del Cros estarà ubicada al costat del circuit, a la seu de l'AVV Sector Nord (Carrer del Pilar, Masia rural s/n) de La Canonja. (informació, recollida de dorsals, etc...)

Art. 1. -El control tècnic anirà a càrrec del jutges de la FCA.

Art.2- Sistema d'inscripció.

Per poder participar a la Fase Comarcal de Cros, les persones han d'estar degudament tramitades a mútua, i per tant assegurades. Es necessari que procediu a fer les altes al programa amb l'antelació suficient (prèvia presentació del full d'inscripció de l'entitat i la facilitació de la clau d'accés). Serà requisit imprescindible per participar que tots els esportistes estiguin degudament donats d'alta prèviament als JEEC. En cas contrari, no es podrà donar cobertura de l'assegurança esportiva implícita en l'alta d'esportista ni podran puntuar a la fase comarcal tots aquells que no estiguin degudament tramitats en temps i en forma.

No s'acceptarà cap inscripció el mateix dia.

Les inscripcions realitzades via consell Esportiu o email de l'organitzador son gratuïtes.

L'entitat organitzadora tindrà la facultat de fer la inscripció interna, sense la tramitació via JEEC, segons les condicions que es regulin sobre el tractament de la pròpia assegurança escolar amb la necessària aprovació de la junta directiva de l'entitat i els requisits que es determinin a tal efecte. Aquesta participació es considerarà fora de l'àmbit de la fase comarcal dels JEEC.

Els adults via CET els heu de tramitar també al programa de gestió esportiva (modalitat de lleure).

Els participants d'altres comarques tramitaran les inscripcions pel full corresponent via el seu corresponent Consell Esportiu.

Web CET: <https://www.cetarragones.cat/documentacio-i-competicions/> → Impresos consell

Email Nàstic Tarragona. nasticat@tinet.cat

La data límit d'inscripció és el dimarts anterior, 17 de gener 2023

Els atletes s'han de proveir dels imperdibles pels dorsals.

Art.3- Tots els atletes hauran de tenir, obligatòriament, la seva corresponent llicència federada o la tramitació de l'assegurança dels JEEC, corresponent a la temporada en curs.

Aquest cros és puntuable, per a la Fase Comarcal del Tarragonès dels Jocs Esportius Escolars de Catalunya amb les condicions establertes a la corresponent normativa tècnica del C.E.T.

Cada atleta només té dret a participar en una sola prova, el fet de fer-ho en dues curses serà penalitzat amb la desqualificació en ambdues proves.

Art.4- A totes les curses hi haurà una classificació individual per les categories indicades.

Art.5- Les possibles reclamacions hauran de ser presentades per escrit al Jutge Àrbitre, acompanyades de 30 €, com a dipòsit, i només seran acceptades fins a 30 minuts després de coneguda la classificació de la cursa. En el cas de ser acceptada la reclamació, es tornarà el dipòsit.

Art.6- Les curses només podran ser suspeses en cas de que per inclemència del temps o qualsevol altra situació, així ho determini el Jutge Àrbitre i l'organització, sent el seu veredictes inapel·lable.





Ajuntament de
la Canonja

XXVI CROS SANT SEBASTIÀ DE L'AJUNTAMENT DE LA CANONJA

Diumenge, 22 de gener de 2023

REGLAMENT - CIRCUITS



Consell Esportiu del Tarragonès

Art. 7- Els organitzadors no es fan responsables dels perjudicis morals, físics o materials que puguin causar o causar-se els participants i espectadors durant aquesta competició.

Art. 8 - La inscripció en aquesta cursa, implica acceptar tot el que diu aquest Reglament.

Art. 9 - Els horaris i distàncies de les curses es detallen a continuació.

Art. 10- La sola inscripció en aquesta competició autoritza als organitzadors a poder publicar les fotografies i reportatges dels participants i espectadors de l'esdeveniment en qualsevol mitjà de comunicació esportiu i implica la total acceptació del que és preceptiu en aquest Reglament.

Atenent a la situació excepcional creada per a la COVID19, s'aplicaran els protocols o la regulació vigents establerts per les autoritats competents, que es complementaran amb la normativa tècnica i al que esta contemplat al procés de tramitació del CET,

RELACIÓ DE PREMIS

- Trofeu per als 3 primers atletes classificats a cada categoria.

- Trofeu al primer classificat Centres Educatius de La Canonja.

Els lliurament de premis es realitzarà successivament a partir de les 11h40m.

HORARI I CIRCUITS: C...1000 M. B...600 M. A...270 M.

| HORA | CATEGORIES | NAIXEMENT | DISTÀNCIA | CIRCUITS |
|--------|---------------------------|----------------|-----------|----------------|
| 10H 00 | CADET MASCULÍ | 2007-08 | 2050 | C + C |
| | INFANTIL MASCULÍ | 2009-10 | 2050 | C + C |
| 10H 15 | CADET FEMENÍ | 2007-08 | 2050 | C + C |
| | INFANTIL FEMENÍ | 2009-10 | 2050 | C + C |
| 10H 30 | JUVENIL MASCULÍ-FEMENÍ | 2005-06 | | |
| | ABSOLUT MASCULÍ I FEMENI | 2004-2003..... | 2650 | B+C+C |
| 11H 00 | ALEVÍ MASCULÍ | 2011-12 | 1650 | B + C |
| 11H 15 | ALEVÍ FEMENÍ | 2011-12 | 1650 | B + C |
| 11H 30 | BENJAMÍ MASCULÍ 2013 | 2013 | 1250 | B + B |
| 11H 40 | BENJAMÍ FEMENÍ 2013 | 2013 | 1250 | B + B |
| 11H 50 | BENJAMÍ MASCULÍ 2014 | 2014 | 1250 | B + B |
| 12H 00 | BENJAMÍ FEMENÍ 2014 | 2014 | 1250 | B + B |
| 12H 10 | PRB. MASCULÍ-2015 | 2015 | 650 | B |
| 12H 20 | PRB. FEMENÍ-2015 | 2015 | 650 | B |
| 12H 30 | PRB. MASCULÍ-2016 | 2016 | 650 | B |
| 12H 40 | PRB. FEMENÍ-2016 | 2016 | 650 | B |
| 12H 50 | MINI MASCULÍ-2017 | 2017 | 320 | A |
| 12H 55 | MINI FEMENÍ-2017 | 2017 | 320 | A |
| 13H 00 | MINI MASCULÍ-FEMENÍ -2018 | 2018 | 270 | A (Sortida S2) |
| 13H 05 | MINI MASCULÍ-FEMENÍ-2019 | 2019 | 270 | A (Sortida S2) |



Generalitat de Catalunya

 **esportcat**





Ajuntament de la Canonja

XXVI CROS SANT SEBASTIÀ DE L'AJUNTAMENT DE LA CANONJA

Diumenge, 22 de gener de 2023

REGLAMENT - CIRCUITS



Consell Esportiu del Tarragonès

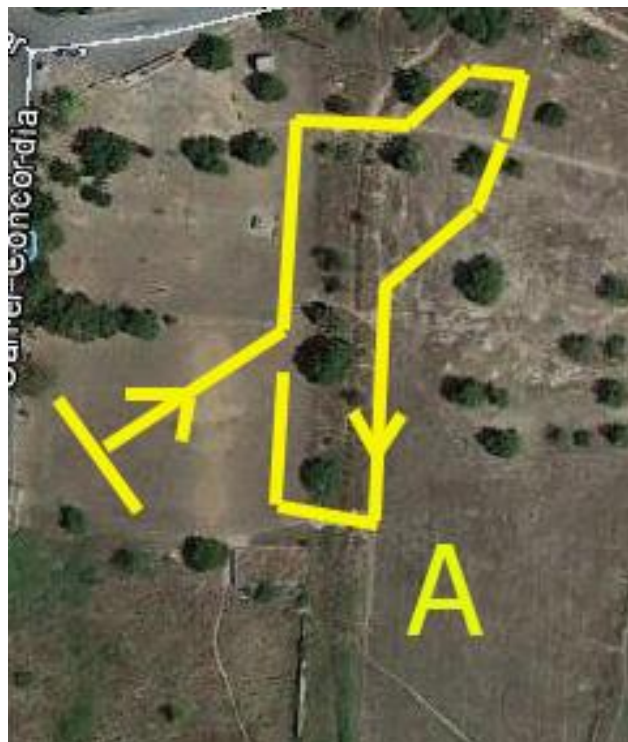



Ajuntament de la Canonja

XXVI CROS SANT SEBASTIÀ DE L'AJUNTAMENT DE LA CANONJA

Diumenge, 22 de gener de 2023

REGLAMENT - CIRCUITS



Consell Esportiu del Tarragonès

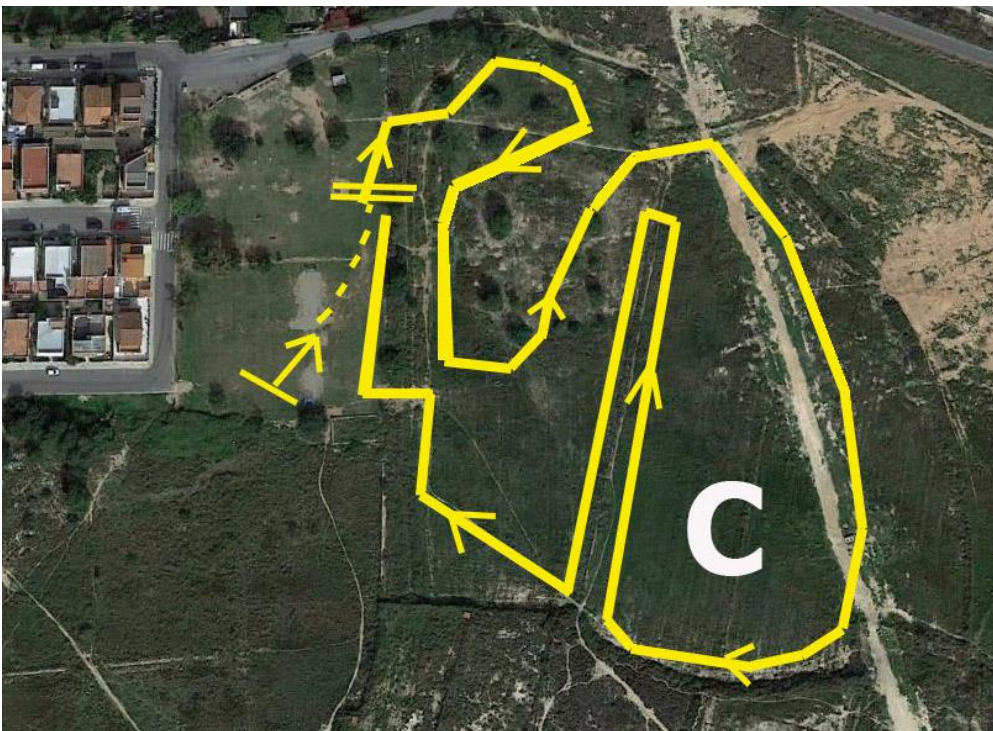
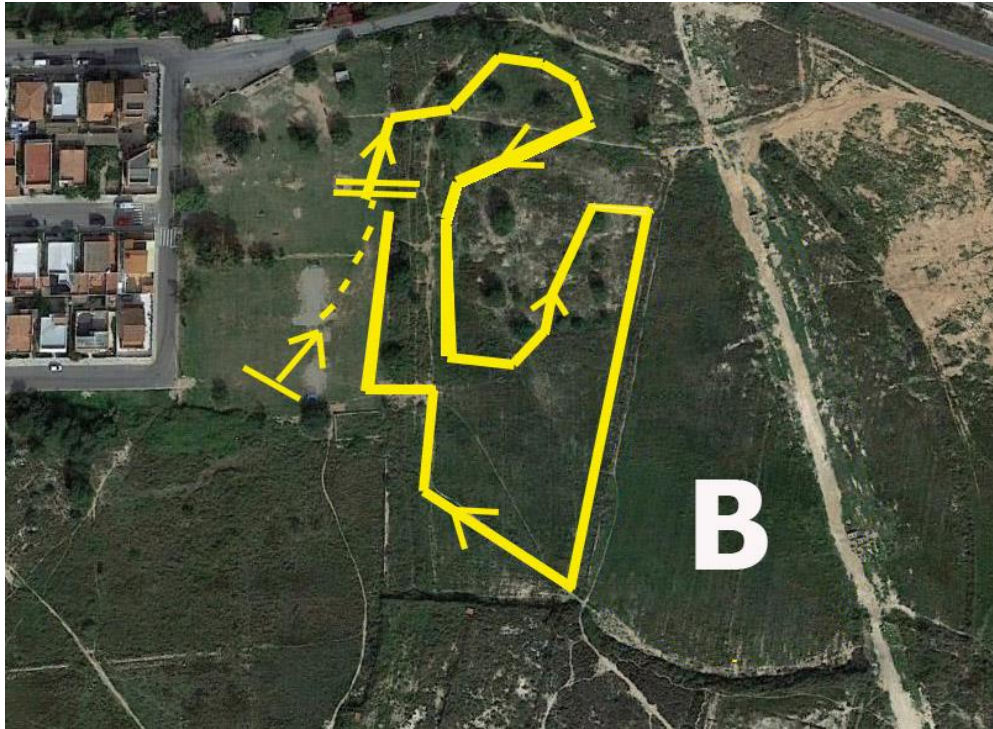

Generalitat de Catalunya

